

BA 2 - Phase 1

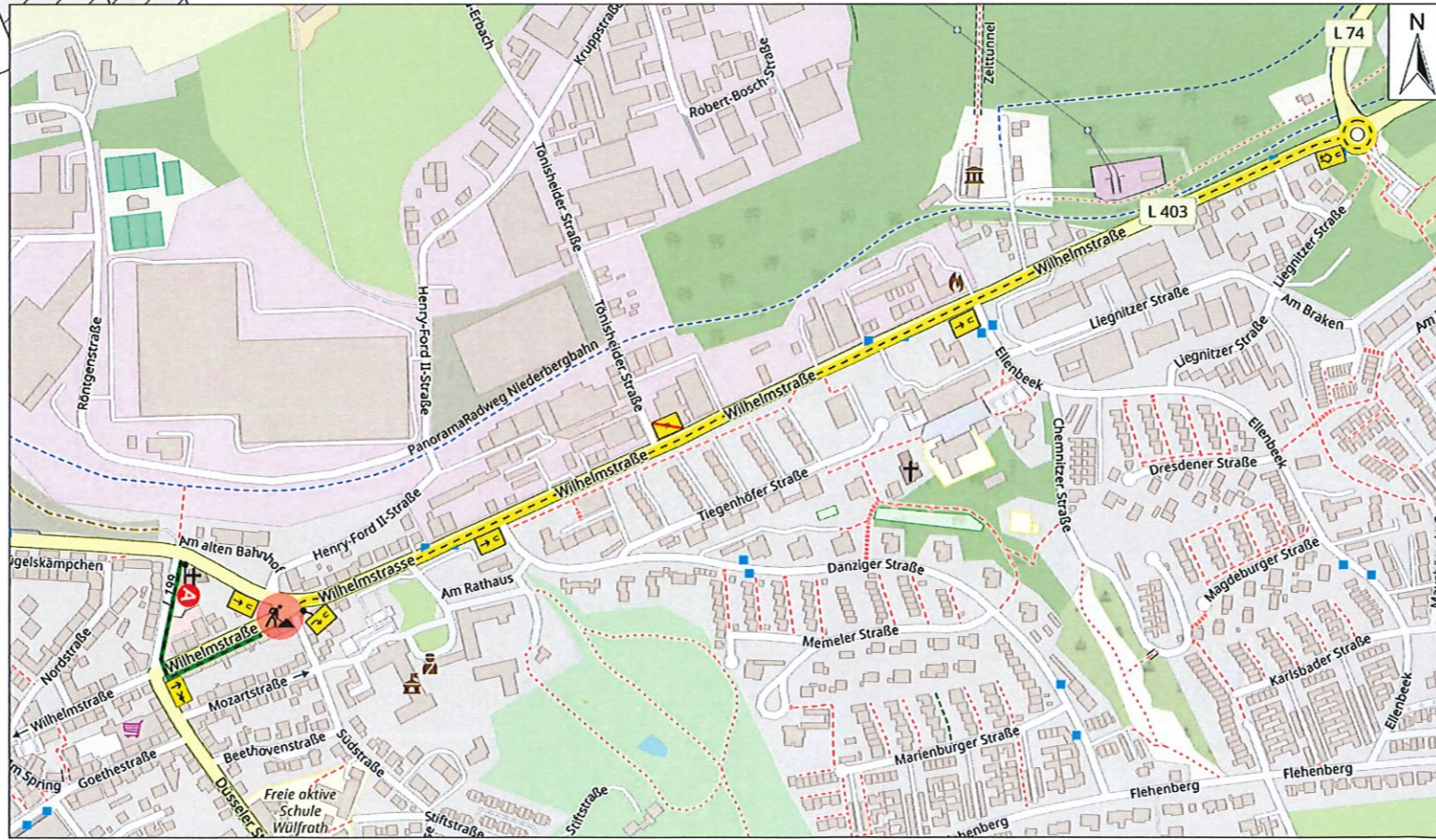
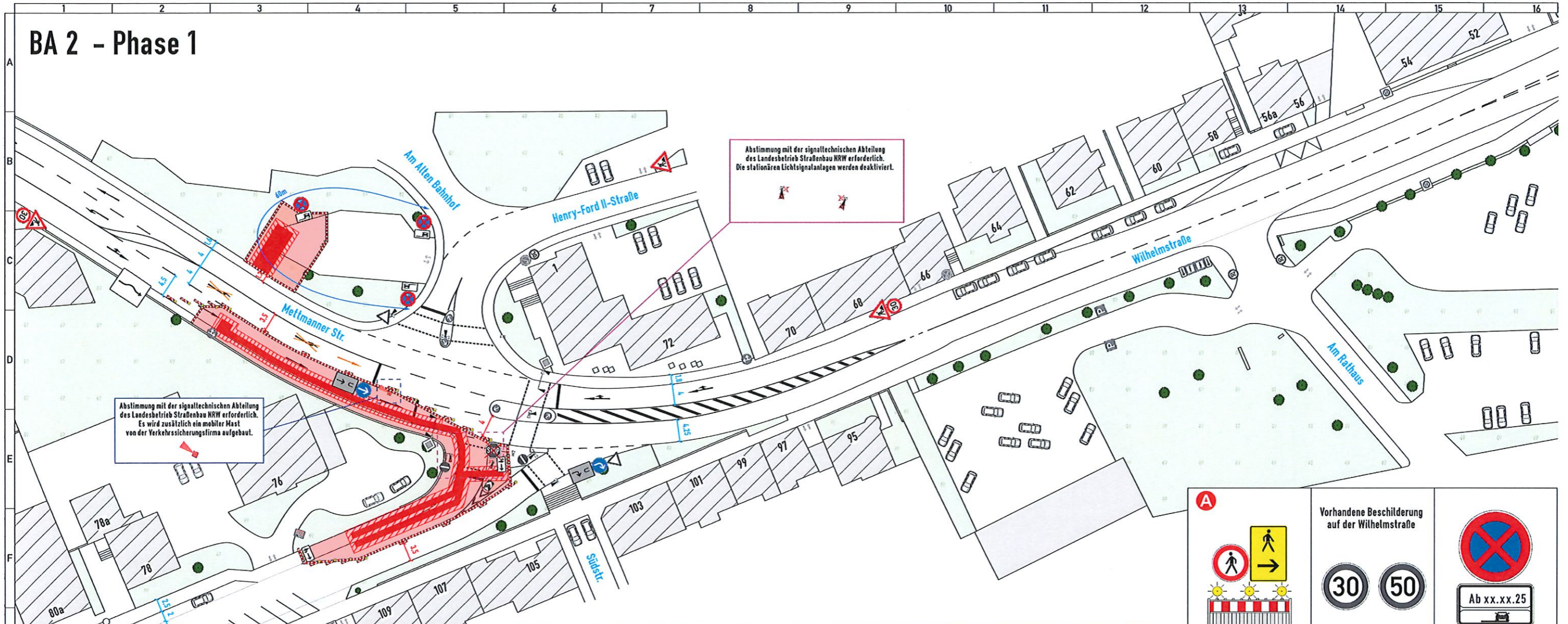

	<p>Vorhandene Beschilderung auf der Wilhelmstraße</p>	<p>Ab xx.xx.25</p>
	<p>30 50</p>	

X Stationäre widersprechende Beschilderung an Baustelle anpassen! X

Baustellenlänge 150m

Erforderliche Anrampungen müssen durch den Auftraggeber geprüft und ausgeführt werden.

Anliegerinfo erfolgt bauseits!

Sperrung der Ein- und Ausfahrten nur in Absprache mit den Eigentümern (bzw. Nutzern) durch Auftraggeber! Sonst sind Ein- und Ausfahrten zu gewährleisten.

Verkehrssicherungspflicht obliegt der bauausführenden Firma

Bauvorhaben	Tiefbau Gas / Wasser Wilhelmstr. 30-75 42489 Wülfrath
Auftraggeber	Stadtwerke Wülfrath GmbH Wilhelmstr. 21 42489 Wülfrath
Bauausführung	Scheven GmbH Max-Planck-Str. 77 40699 Erkrath

